Генеральный план муниципального образования - городской округ город Касимов Рязанской области

Карта границ населенных пунктов (в том числе границ образуемых населенных пунктов), входящих в состав городского округа

Приложение №3
к постановлению главного управления
архитектуры и градостроительства
Рязанской области
от 19 апреля 2021 г. № 149-п

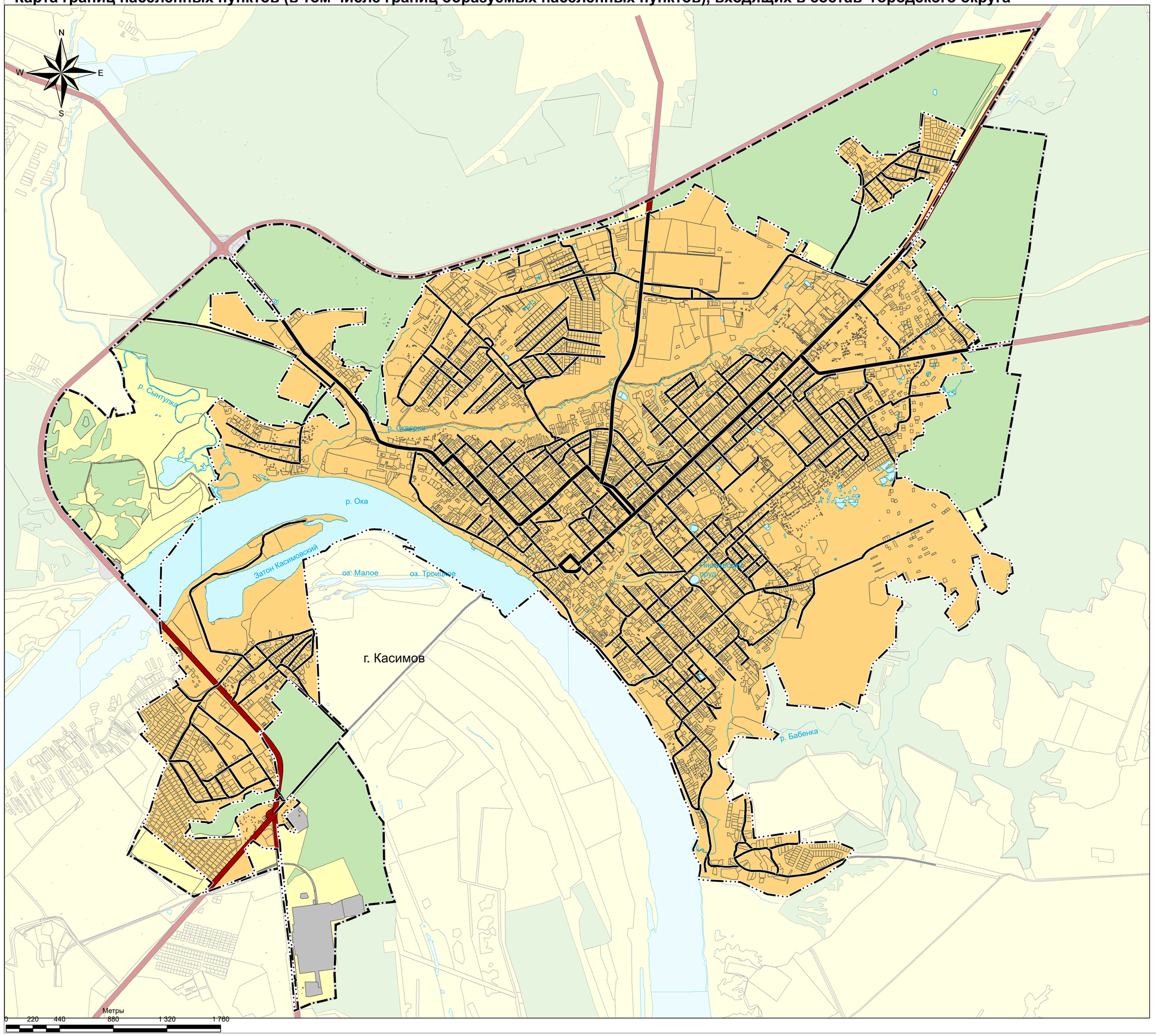

Условные обозначения

		Границы единиц административно-территориального деления Российской Федерации
601010302		Граница городского округа
601010400		Граница населенного пункта
		Земли по категориям
702010100		Земли населенных пунктов
702010200		Земли сельскохозяйственного назначения
702010300		Земли промышленности, нергетики, транспорта, связи, радиовещания, телевидения, информатики, земли для обеспечения космической деятельности, земли обороны, безопасности и земли иного специального назначения
702010500		Земли лесного фонда
		Автомобильные дороги
602030302		Автомобильные дороги регионального значения
602030303		Автомобильные дороги местного значения
		Улично-дорожная сеть городского населенного пункта
602030405		Магистральная улица районного значения
602030406		Улицы и дороги местного значения
		Поверхностные водные объекты
706020200		Водоток (река, ручей, канал)
706020300		Водоем (озеро, пруд, обводненный карьер, водохранилище)

Изм.	Кол.уч.	Лист	№ док.	Подпись	Дата			
						Генеральный план муниципального образования - городской округ город Касимов Рязанской области	Стадия	Лист	Листов
							П		
						Карта границ населенных пунктов (в том числе границ образуемых населенных пунктов), входящих в состав городского округа М 1:15 000		